

Detské ihrisko Jesenná, časť p. č. 32/1

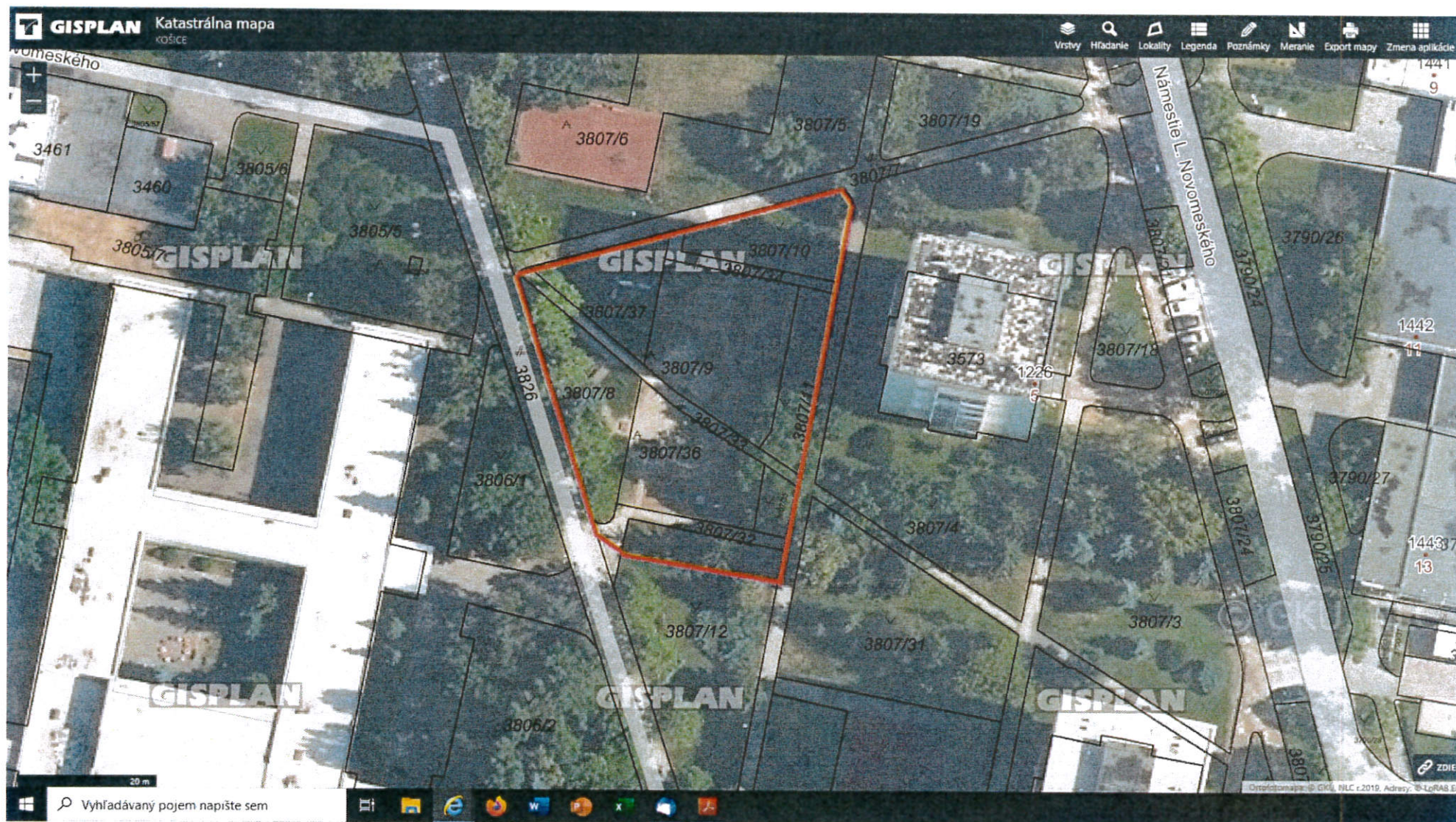

Detské ihrisko Námestie Laca Novomeského, p. č. : 3807/8, 9, 10, 11, 12, 32, 33, 35, 34, 36, 37



Detské ihrisko Park Angelinum, časť p. č. 292

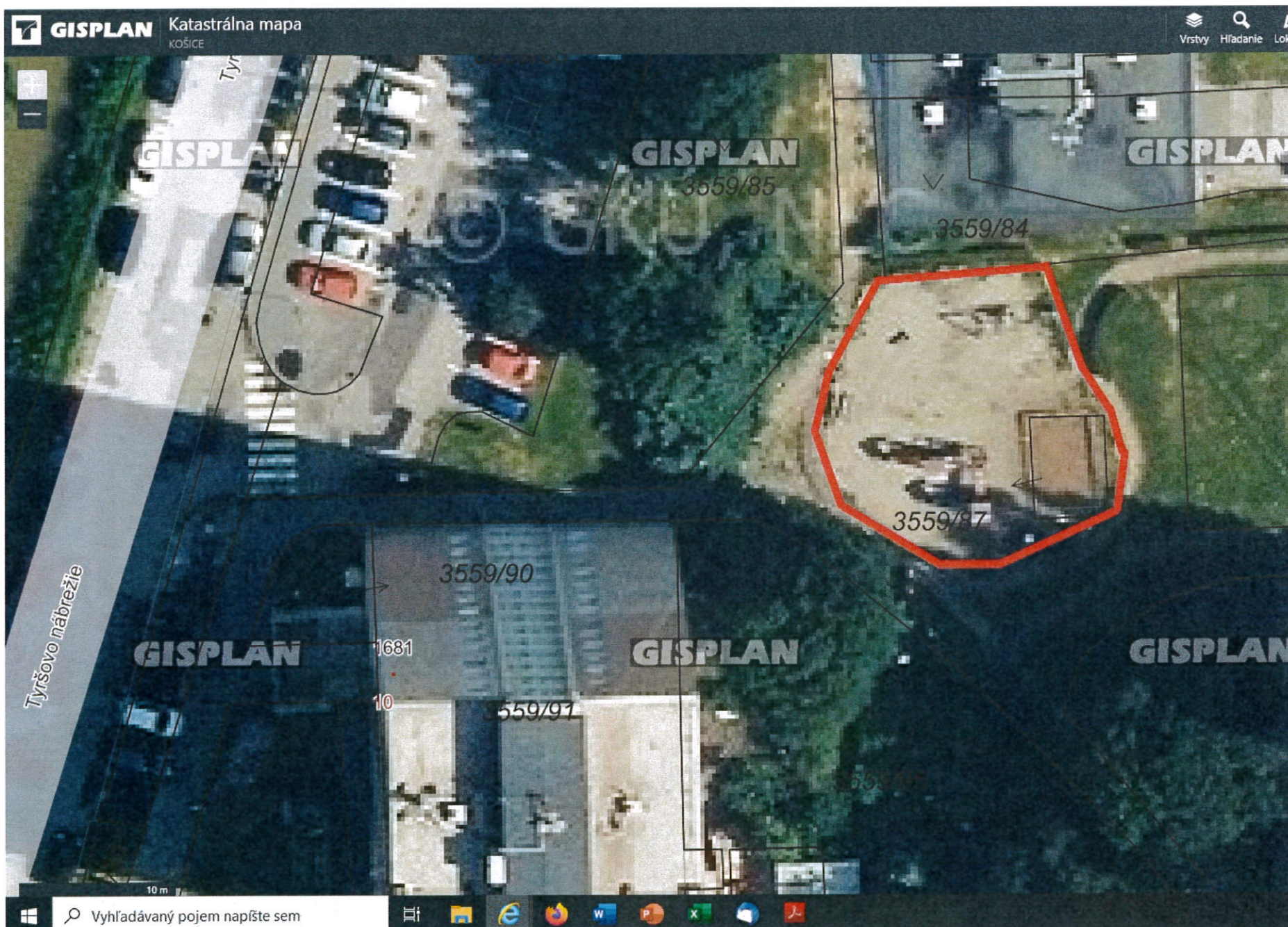

Detské ihrisko na Tyršovom nábreží, časť p. č. 3559/1 a p. č. 3559/87

Zverené pozemky do správy mestskej časti Košice - Staré Mesto zmluvou č. S-170/1993

Katastrálne územie Košice – Stredné mesto								
Katastrálne územie Košice – Letná								
legenda	por. č.	lokality	špecifikácia miesta	parc. č.	výmera	druh pozemku	obst. Cena v €	poznámka
3	1.	Jesenná	dvor(cesta+chod+DI+BI)	32/1	7004	ZP	186 026,24	
3	2.	Park Angelinum	DI	292	3020	ZP	80 211,20	
1	3.	Tyršovo nábrežie	DI	3559/1	4580	ZP	121 644,80	
							387 882,24	ok.

Katastrálne územie Košice – Huštáky								
legenda	por. č.	lokality	špecifikácia miesta	parc. č.	výmera	druh pozemku	obst. Cena v €	poznámka
3	1.	Novomeského	DI	3807/8	287	OP	7 622,72	
3	2.	Novomeského	DI	3807/9	411	OP	10 916,16	
3	3.	Novomeského	DI	3807/10	205	OP	5 444,80	
3	4.	Novomeského	DI	3807/11	137	OP	3 638,72	
3	5.	Novomeského	DI	3807/12	707	OP	18 777,92	
3	6.	Novomeského	DI	3807/35	44	OP	1 168,64	
3	7.	Novomeského	DI	3807/36	281	OP	7 463,36	
3	8.	Novomeského	DI	3807/37	190	OP	5 046,40	
							Celkom v €: 447 960,96	

Legenda:

- | | |
|---|--|
| 1 | spevnená plocha, cesta, chodník, garáž, budova, zastavaná plocha |
| 2 | verejná zeleň, parky, záhrady, zelené pásy |
| 3 | pomer zelene a zastavenej plochy na parcele |
| 4 | novovytvorené parcely |

++